Cartografia Vegetal de les Zones Humides de les Illes Balears
MeH - 14: Maresme de Cala Canutells

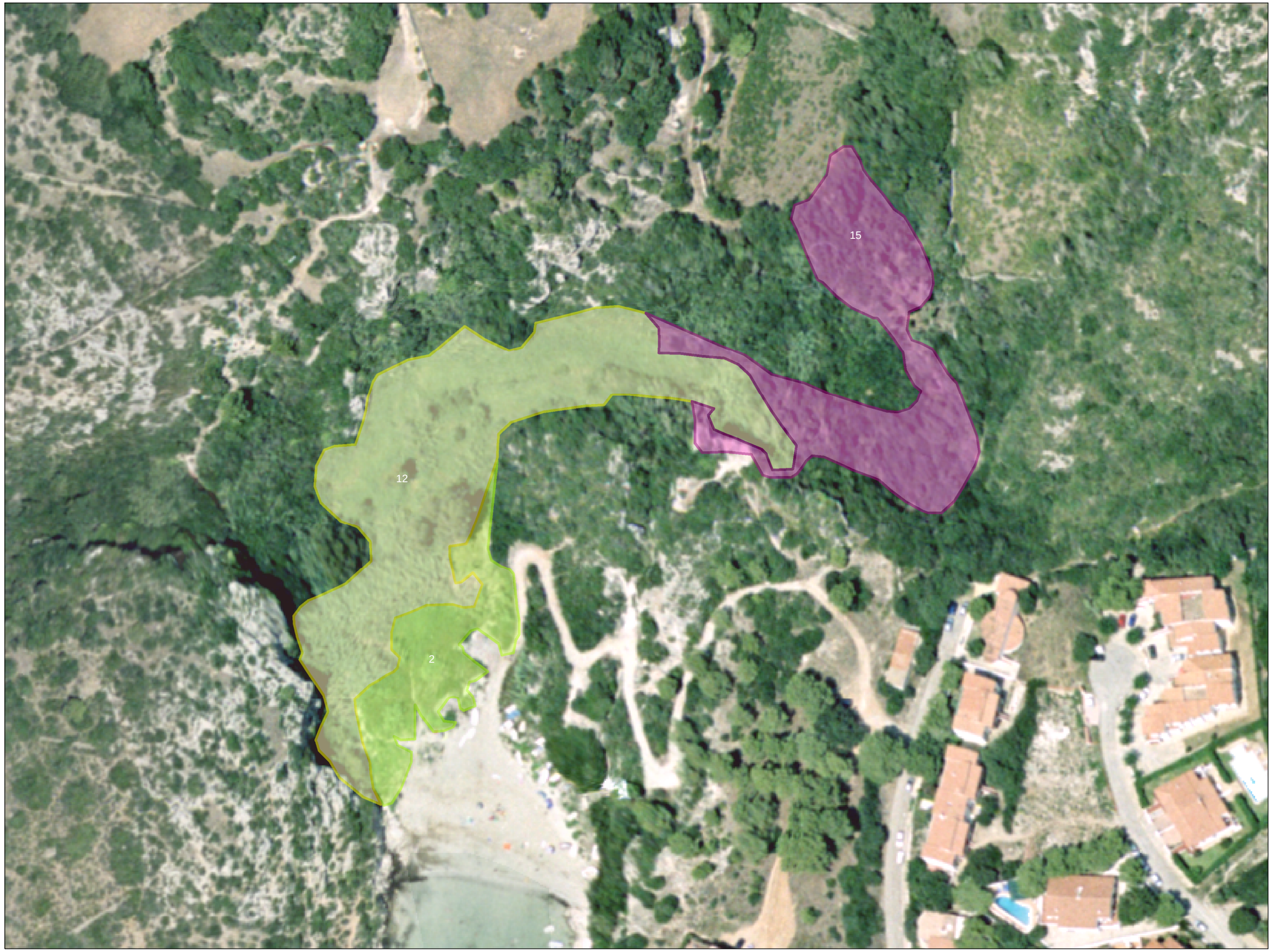

Portada

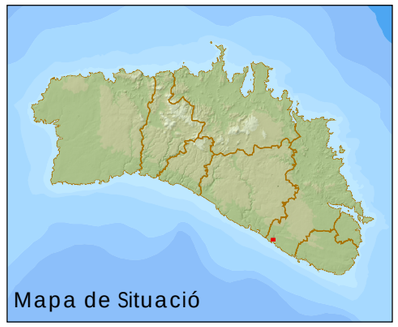

1 Salicornal
2 Jonquera de *Juncus sp.*
3 Jonquera de *Schoenus nigricans*
4 Jonquera salobrosa de *Juncus maritimus*
5 Jonquera de *Scripus maritimus*
6 Jonquera d'*Eleocharis palustris*
7 Nanojuncal
8 Prat de *Carex sp.*
9 Prat humit indeterminat
10 Canyissar de *Claudium mariscus* amb *Phragmites*
11 Canyissar de *Typha sp.*
12 Canyissar de *Phragmites sp*
13 Arundo donax
14 Tamarigar
15 Omeda
16 Albereda
17 Comunitats d'*Iris sp.*
18 Comunitats de ranuncles
19 Comunitats de *Potamogeton sp.*
20 Comunitats dunars
21 Comunitat de *Limonium sp.*
22 Màquia litoral
23 Aiguamoll potencial
24 Reblits
25 Indeterminats
26 Làmines d'aigua
27 Vitex agnus-castus
28 Jonquera de *Scirpus holoshoenus*
29 Reblits posteriors a 1985

GOVERN DE LES ILLES BALEARS
Conselleria de Medi Ambient
Direcció General de Recursos Hídrics

ILLA: MENORCA	■
Edició sitibsa	Abril 2006
Escala 1:1.000	0 10 20 m