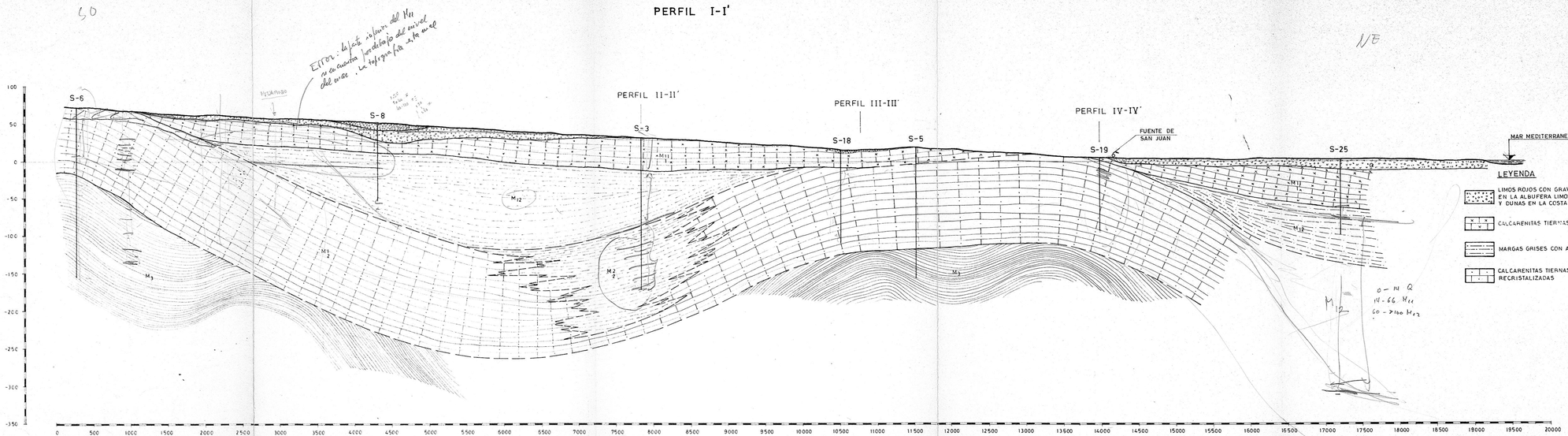

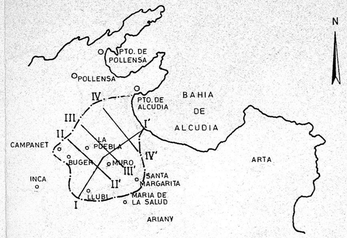

LEYENDA

LIMOS ROJOS CON GRAVAS Y CONGLOMERADOS EN LA ALBUFERA LIMOS GRISES ORGANICOS Y DUNAS EN LA COSTA	Q - CUATERNARIO	
CALCARENITAS TIERNAS (MARES) M_{11}	M_1 - TORTONIENSE	
MARGAS GRISES CON AMMUSIUM, ARENOSAS M_{12}	M_1 - TORTONIENSE	
CALCARENITAS TIERNAS Y CALIZAS RECRISTALIZADAS M_2^1	M_2 - HELVECIENSE	
MARGAS MARRONES O GRISACEAS ARENOSAS M_2^2	M_2 - HELVECIENSE	
CONGLOMERADOS POCO CEMENTADOS CON MARGAS Y CALCARENITAS MARGOSAS M_2^3	M_2 - HELVECIENSE	
CONGLOMERADOS, CALIZAS, ARENISCAS MARGAS GRISES ARENOSAS CON PREDOMINIO DE ESTAS. YESOS	M_3 - M_3 - BURDIGALIENSE	
CALIZAS Y DOLOMIAS	L - L INFRALIAS - LIAS MEDIO	

ESCALAS GRAFICAS (DEL ORIGINAL)

HORIZONTAL 1:25.000

500 m 0 m 500 m 1000 m 1500 m 2000 m

VERTICAL 1:2.500

50 m 0 m 50 m 100 m 150 m 200 m

MOP	DIRECCION GENERAL DE OBRAS HIDRAULICAS SERVICIO GEOLOGICO DE OBRAS PUBLICAS	
INFORME HIDROGEOLOGICO DEL LLANO DE LA PUEBLA (MALLORCA)		Realizado: [signature] Dibujado: [signature] Revisado: [signature]
HOJA 3.2.2	CORTE GEOLOGICO	Escala H = 1:25.000 V = 1:2.500 Fecha JUNIO 1971
Examinado: EL DIRECTOR ACCIDENTAL, [signature]		EL INGENIERO ENCARGADO, [signature]