PERFIL IV-IV'

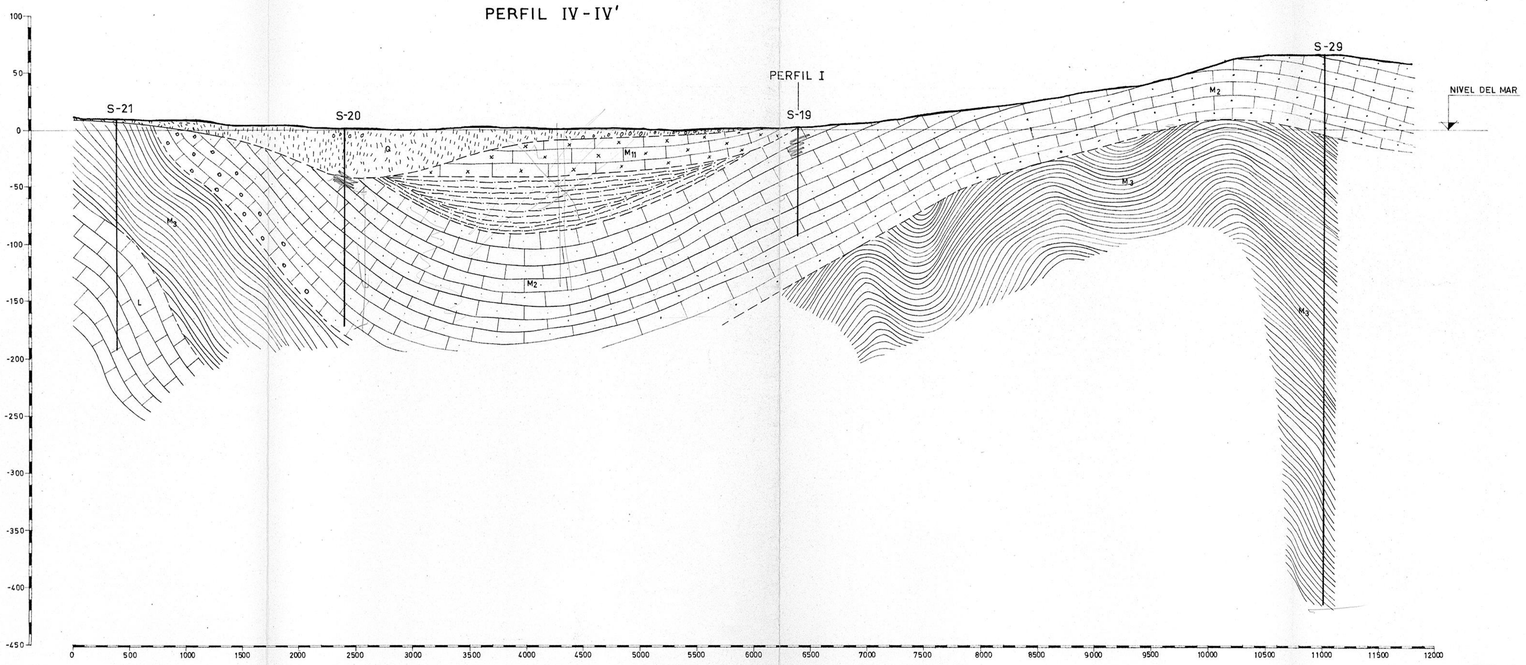

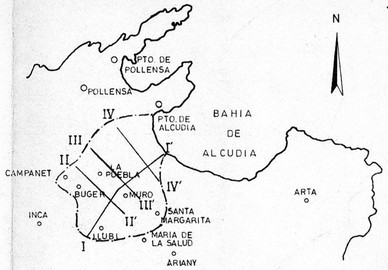

LEYENDA

- LIMOS ROJOS CON GRAVAS Y CONGLOMERADOS EN LA ALBUFERA LIMOS GRISES ORGANICOS Y DUNAS EN LA COSTA — Q - CUATERNARIO
- CALCARENITAS TIERNAS (MARES) M_{11} — M_1 - TORTONIENSE
- MARGAS GRISES CON AMMUSIUM, ARENOSAS M_{12} — M_1 - TORTONIENSE
- CALCARENITAS TIERNAS Y CALIZAS RECRISTALIZADAS M_2^1 — M_2 - HELVECIENSE
- MARGAS MARRONES O GRISACEAS ARENOSAS M_2^2 — M_2 - HELVECIENSE
- CONGLOMERADOS POCO CEMENTADOS CON MARGAS Y CALCARENITAS MARGOSAS M_2^3 — M_2 - HELVECIENSE
- CONGLOMERADOS, CALIZAS, ARENISCAS MARGAS GRISES ARENOSAS CON PREDOMINIO DE ESTAS. YESOS — M_3 - M_3 - BURDIGALIENSE
- CALIZAS Y DOLOMIAS — L - L INFRALIAS - LIAS MEDIO

ESCALAS GRAFICAS (DEL ORIGINAL)

HORIZONTAL 1: 25.000

500m 0m 500m 1000m 1500m 2000m

VERTICAL 1: 2.500

50m 0m 50m 100m 150m 200 m

MOP DIRECCION GENERAL DE OBRAS HIDRAULICAS
SERVICIO GEOLOGICO DE OBRAS PUBLICAS

INFORME HIDROGEOLOGICO
DEL
LLANO DE LA PUEBLA (MALLORCA)

Realizado:
Dibujado:
Revisado:

HOJA 3.2.5 — CORTE GEOLOGICO

Escala: H = 1: 25.000 V = 1: 2.500

Fecha: JULIO 1971

Examinado: EL DIRECTOR ACCIDENTAL

EL INGENIERO ENCARGADO,